

JNOSTÜCKGRENZE

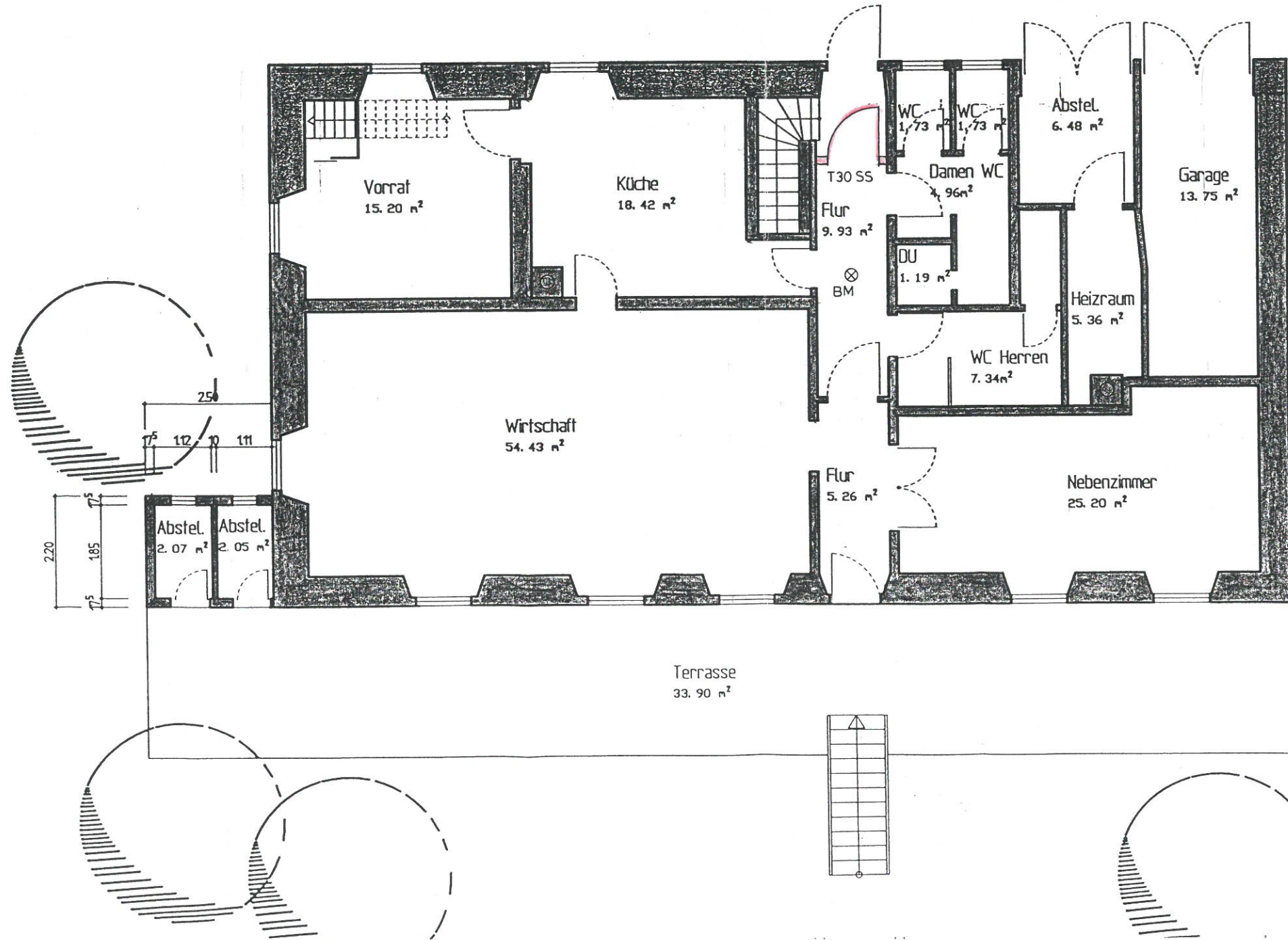

GRUNDSTÜCKGRENZE

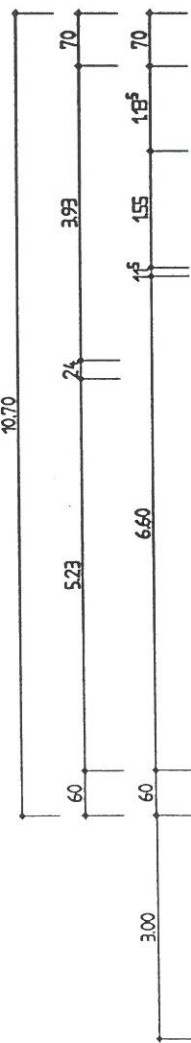
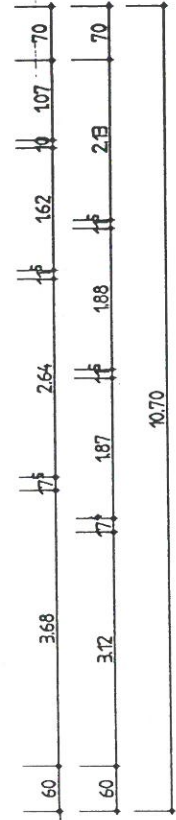

**peter haselwander**  
 freier architekt dipl.ing.fh  
 fr. bau- u. bodensachverständiger

578-33-07  
 Objekt-Nummer

1  
 Planart, Plannummer, Version

1:100  
 Maßstab in Original

31.03.2008  
 Datum

Architekt  
*[Signature]*

BAUGESUCH  
 AUSBAU DACHGESCHOSS  
 WOHN- U. GASTHAUS 'AM BÜCKLE'  
 FAMILIE K + D. ROMER  
 79725 LAUFENBURG  
 SACKINGERSTRASSE 35  
 FLURSTÜCK NR. 276

EG BESTAND  
 Bauherr  
*[Signature]*

www.haselwander.de  
 telefon 07741 66788  
 züricherstrasse 10 telefax 07741 66275  
 d-79787 lauchringen mobil 0171 630 20 53  
 am ibrunnenrain 11 info@haselwander.de